

ข้อกำหนดผลิตภัณฑ์ (Product Specification Sheet)

SYNOVA

ชื่อผลิตภัณฑ์: Croissant-Chicken Sliced Twist Croissant (Box-12Pcs)/ ครีวของคัสชีเหลืองทอจในรูปทรงบิดเกลียว สอดไส้ไก่สามชั้น

หมายเลขเอกสาร: SP-FN-729

รหัสผลิตภัณฑ์: 206452 (PD: 206451)

วันที่มีผลบังคับใช้: 13/09/2024

Revision: 00

วันที่แก้ไข: 10/09/2024

ผู้กำกับ: Inthanin

UNCONTROLLED COPY

คำอธิบายผลิตภัณฑ์: ครีวของคัสชีไส้ไก่สามชั้น ครีวของคัสชีเหลืองทอจในรูปทรงบิดเกลียว สอดไส้ไก่สามชั้น สไลซ์นมควิน กลิ่นหอมนมควิน โคลด์เป็นเอกลักษณ์ ชิ้นใหญ่เต็มคำ

Keyword: ไก่สามชั้น/ กลิ่นหอมนมควิน

ส่วนประกอบ: แป้งสาลี, ไก่สามชั้น, เนย, ชีส, น้ำตาล, ไข่ไก่, เกลือ, ซีต

สารก่อภูมิแพ้: อ้างอิงข้อกำหนดผลิตภัณฑ์ ตามตารางรายการอาหารก่อภูมิแพ้ รายการตามแนบท้าย

อ้างอิงสารก่อภูมิแพ้ตามสหภาพยุโรป (EU)

รูปแบบการบรรจุ: - พลาสติกแร็ป

- บรรจุ 12 ชิ้น/กล่อง

สถานะการเก็บและการขนส่ง: - เก็บรักษาผลิตภัณฑ์ที่อุณหภูมิ $\leq -18^{\circ}\text{C}$
- บรรจุภัณฑ์ต้องมีการระบุวันหมดอายุบนบรรจุภัณฑ์
- ผลิตภัณฑ์ที่ได้รับควรอยู่ในอายุการเก็บรักษาและไม่หมดอายุ
- ผลิตภัณฑ์ที่ได้รับควรอยู่ในสถานะแช่แข็ง และไม่ได้รับความเสียหาย

ลักษณะทางกายภาพ:

รูปทรง: ทรงเกลียว
กว้าง (W): 5.0-8.0 cm.
ยาว (L): 19.0-22.0 cm.
สูง (H): 2.5-4.5 cm. (วัดที่จุดสูงสุดของสินค้า)
เส้นผ่านศูนย์กลาง (D): N/A
น้ำหนัก (Wt): 60-85 g/pcs.อายุผลิตภัณฑ์: อุณหภูมิ ($^{\circ}\text{C}$)

ระยะเวลา (วัน)

แช่แข็ง (Frozen) $\leq -18^{\circ}\text{C}$

270

แช่เย็น (Chill) 2-5 $^{\circ}\text{C}$

3

อุณหภูมิปกติ (Ambient) N/A

N/A

สถานะการทำละลาย: 1. นำครีวของคัสชีแช่แข็ง มาวางในตู้แช่เย็น (2-5 $^{\circ}\text{C}$) เป็นเวลาอย่างน้อย 4 ชั่วโมง
2. หรือนำครีวของคัสชีแช่แข็ง มาวางที่อุณหภูมิห้อง (20-25 $^{\circ}\text{C}$) เป็นเวลาอย่างน้อย 30 นาที ห้ามเกิน 40 นาที ต้องนำเข้าสู่ตู้แช่เย็น (2-5 $^{\circ}\text{C}$) เพราะอาจเกิดการสูญเสียรูปทรงและเสี่ยงต่อการเสื่อมเสียของผลิตภัณฑ์
ห้ามวางสินค้าซ้อนทับกันระหว่างการทำละลาย

ลักษณะทางประสาทสัมผัส:

สี: สีเหลืองทองและสีน้ำตาล
กลิ่น: กลิ่นชีสและไก่สามชั้น
รสชาติ: แป้งครีวของคัสชีมีรสเค็มและหอมเนย
ไส้มีรสเค็มเล็กน้อยจากไก่สามชั้น และชีสวิธีการอุ่น: 1. อร์มเตา Convection Oven เปิดไฟบน-ล่าง และพัดลม อุณหภูมิ 175 $^{\circ}\text{C}$ (แนะนำเตา Convection Oven เท่านั้น)
2. นำสินค้าออกจากตู้แช่เย็น หรือตู้แช่แข็ง แกะพลาสติก wrap ออกจากสินค้าก่อนทุกครั้ง
3. อุ่นด้วยเตา Convection อุณหภูมิ 175 $^{\circ}\text{C}$ เป็นเวลา 3-4 นาที หรืออุณหภูมิใจกลาง 40 $^{\circ}\text{C}$ (ทดสอบสภาวะการอบโดยใช้ Electrolux Model No. EOT4805K แรงดันไฟฟ้า 220-240 V ความถี่ 50/60 Hz กำลังไฟ 1500 W)
อุณหภูมิและระยะเวลาในการอุ่นสามารถปรับเปลี่ยนได้ตามความเหมาะสมขึ้นอยู่กับชนิดและเตาที่ใช้ในการอุ่น
ห้ามอุ่นด้วยไมโครเวฟ เพราะขนมจะไม่กรอบ ชั้นขนมจะติดกันและเนยไหลซึมออกมาจากชั้นขนม

ข้อกำหนดพิเศษ: - หากสินค้าทำละลายแล้วห้มนำกลับมาแช่แข็งอีกครั้ง เนื่องจากจะส่งผลกระทบต่อลักษณะเนื้อสัมผัสของผลิตภัณฑ์และเสี่ยงต่อการเสื่อมเสียของผลิตภัณฑ์

สำหรับลูกค้า:

ผู้ยอมรับข้อมูลที่ระบุไว้ในเอกสารฉบับนี้

ลายเซ็นลูกค้า

วันที่

สำหรับบริษัทซินโนวา:

ผู้แทนจากบริษัท Synova

ลายเซ็นผู้แทน

วันที่

ข้อกำหนดผลิตภัณฑ์ (Product Specification Sheet)

SYNOVA

ข้อกำหนดเพิ่มเติม

UNCONTROLLED COPY

ภาพเกณฑ์การยอมรับ Croissant-Chicken Sliced Twist Croissant / ครีวของค์ทวิสตีไส้ไก่สามชั้น ลักษณะต่างๆ

1. ระดับสี (Colour Chart) ของ ครีวของค์ทวิสตีไส้ไก่แผ่นรมควันและชีส



Pantone

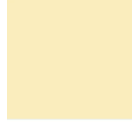

PANTONE®
7499 U

Reject (Too Light)



PANTONE®
7401 U

Min Accept



PANTONE®
6006 U

Target



PANTONE®
6007 U

Max Accept



PANTONE®
7574 U

Reject (Too Dark)

2. ระดับสี (Colour Chart) ของชีส



Pantone



PANTONE®
7401 U

Rejected (Too Light)



PANTONE®
7403 U

Min Accepted



PANTONE®
7509 U

Target



PANTONE®
2315 U

Max Accepted



PANTONE®
2319 U

Rejected (Too Dark)

3. ระดับสี (Colour Chart) ของไส้สามชั้น



Pantone

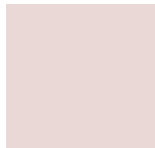

PANTONE®
7604 U

Rejected (Too Light)



PANTONE®
3544 U

Min Accepted



PANTONE®
2439 U

Target



PANTONE®
2443 UP

Max Accepted



PANTONE®
2320 U

Rejected (Too Dark)

4. ลักษณะที่สามารถยอมรับได้ (Accepted)



ลักษณะปกติของสินค้า

ถ้ารับลูกค้า:

ผู้ยอมรับข้อมูลที่จะนำไปในเอกสารฉบับนี้

ลายเซ็นผู้ลูกค้า

วันที่ _____

ถ้ารับบริษัทซินโนวา:

ผู้แทนจากบริษัท Synova

ลายเซ็นผู้แทน

วันที่ _____

ข้อกำหนดผลิตภัณฑ์ (Product Specification Sheet)

SYNOVA

ข้อกำหนดเพิ่มเติม

UNCONTROLLED COPY

ภาพเกณฑ์การยอมรับ Croissant-Chicken Sliced Twist Croissant / ครีวซองค์ทวิสตีไส้ไก่สามชั้น ลักษณะต่างๆ

4. ลักษณะที่สามารถยอมรับได้ (Accepted) (ต่อ)



แป้งลักษณะขนาดไม่เกิน 2.0 ซม.



พบสีของแป้งและชีสไม่สม่ำเสมอ



พบการแตกร่อนของแป้ง



พบรอยเล็ม หรือรอยตัดปลายขนาดไม่เกิน 2 ซม.

ถ้ารับลูกค้า:

ผู้ยอมรับข้อมูลที่ระบุไว้ในเอกสารฉบับนี้

ลายเซ็นผู้ลูกค้า

วันที่ _____

ถ้ารับบริษัทซินโนวา:

ผู้แทนจากบริษัท Synova

ลายเซ็นผู้แทน

วันที่ _____

ข้อกำหนดผลิตภัณฑ์ (Product Specification Sheet)

SYNOVA

ข้อกำหนดเพิ่มเติม

UNCONTROLLED COPY

ภาพเกณฑ์การยอมรับ Croissant-Chicken Sliced Twist Croissant / ครีวของค์ทวิสตัดไส้ไก่สามชั้น ลักษณะต่างๆ

5. ลักษณะที่**ไม่สามารถยอมรับได้ (Rejected)**แป้งลีบขนาดเกิน 2.0 ซม.พบรอยเล็ม หรือรอยตัดปลายขนาดเกิน 2 ซม.

สำหรับลูกค้า:

ผู้ยอมรับข้อมูลที่ระบุไว้ในเอกสารฉบับนี้

ลายเซ็นผู้ลูกค้า

วันที่ _____

สำหรับบริษัทซินโนวา:

ผู้แทนจากบริษัท Synova

ลายเซ็นผู้แทน

วันที่ _____

ข้อกำหนดผลิตภัณฑ์ (Product Specification Sheet)

SYNOVA

ข้อกำหนดเพิ่มเติม

UNCONTROLLED COPY

รายการอาหารก่อภูมิแพ้ (14 Major Food Allergen List)	มี (Contain)	อาจมี (May Contain)	ไม่มี (Not Contain)
1. ถั่วลิสงและผลิตภัณฑ์ (Peanut and Peanut Products)	<input type="checkbox"/>	<input checked="" type="checkbox"/>	<input type="checkbox"/>
2. ถั่วเหลืองและผลิตภัณฑ์ (Soybean and Soybean Products)	<input checked="" type="checkbox"/>	<input type="checkbox"/>	<input type="checkbox"/>
3. ถั่วเปลือกแข็งและผลิตภัณฑ์ (Tree Nut and Tree Nut Products)			
3.1 แมคคาเดเมีย (Macadamia)	<input type="checkbox"/>	<input checked="" type="checkbox"/>	<input type="checkbox"/>
3.2 วอลนัท (Walnuts)	<input type="checkbox"/>	<input checked="" type="checkbox"/>	<input type="checkbox"/>
3.3 อัลมอนด์ (Almonds)	<input type="checkbox"/>	<input checked="" type="checkbox"/>	<input type="checkbox"/>
3.4 พีแคน (Pecan)	<input type="checkbox"/>	<input checked="" type="checkbox"/>	<input type="checkbox"/>
3.5 เม็ดมะม่วงหิมพานต์ (Cashew nut)	<input type="checkbox"/>	<input checked="" type="checkbox"/>	<input type="checkbox"/>
3.6 มะพร้าว (Coconut)	<input type="checkbox"/>	<input checked="" type="checkbox"/>	<input type="checkbox"/>
3.7 เฮเซลนัท (Hazelnut)	<input type="checkbox"/>	<input checked="" type="checkbox"/>	<input type="checkbox"/>
3.8 ถั่วบราซิล (Brazil nut)	<input type="checkbox"/>	<input type="checkbox"/>	<input checked="" type="checkbox"/>
3.9 อื่นๆ (Other) ระบุ (Please Specify).....	<input type="checkbox"/>	<input type="checkbox"/>	<input type="checkbox"/>
4. ถั่วลูปินและผลิตภัณฑ์ (Lupin, Lupin Products and ถั่วในตระกูล Luoinus sp.)	<input type="checkbox"/>	<input type="checkbox"/>	<input checked="" type="checkbox"/>
5. เมล็ดงาและผลิตภัณฑ์ (Sesame Seeds and Sesame Seed Products)	<input type="checkbox"/>	<input checked="" type="checkbox"/>	<input type="checkbox"/>
6. ขึ้นฉ่าย พืชตระกูลเดียวกันกับขึ้นฉ่าย และผลิตภัณฑ์ (Celery, Umbelli farae family and Products)	<input type="checkbox"/>	<input checked="" type="checkbox"/>	<input type="checkbox"/>
7. ธัญพืชที่มีกลูเตน (Cereal containing gluten)			
7.1 ข้าวสาลี (Wheat)	<input checked="" type="checkbox"/>	<input type="checkbox"/>	<input type="checkbox"/>
7.2 ข้าวบาร์เลย์ (Barley)	<input type="checkbox"/>	<input checked="" type="checkbox"/>	<input type="checkbox"/>
7.3 ข้าวโอ๊ต (Oat)	<input type="checkbox"/>	<input checked="" type="checkbox"/>	<input type="checkbox"/>
7.4 แป้งไรย์ (Rye Flour)	<input type="checkbox"/>	<input checked="" type="checkbox"/>	<input type="checkbox"/>
7.5 อื่นๆ (Other) ระบุ (Please Specify).....	<input type="checkbox"/>	<input type="checkbox"/>	<input type="checkbox"/>
8. ปลาและผลิตภัณฑ์ (Fish and Fish Products)	<input type="checkbox"/>	<input checked="" type="checkbox"/>	<input type="checkbox"/>
9. สัตว์น้ำจำพวก กุ้ง, ปู และผลิตภัณฑ์ (Crustaceans and Crustaceans Products)			
9.1 กุ้ง (Shrimp, Prawn, Loster)	<input type="checkbox"/>	<input checked="" type="checkbox"/>	<input type="checkbox"/>
9.2 ปู (Crab)	<input type="checkbox"/>	<input type="checkbox"/>	<input checked="" type="checkbox"/>
9.3 อื่นๆ (Other) เช่น กุ้ง (Crayfish, Mantis shrimp) ระบุ (Please Specify).....	<input type="checkbox"/>	<input type="checkbox"/>	<input type="checkbox"/>
10. สัตว์น้ำจำพวก หอย, ปลาหมึก และผลิตภัณฑ์ (Mollusk and Mollusk Products)			
10.1 หอย (Shellfish) เช่น หอยฝาเดียว (Univalve), หอยสองฝา (Bivalve), หอยเชลล์ (Scallop)	<input type="checkbox"/>	<input checked="" type="checkbox"/>	<input type="checkbox"/>
10.2 ปลาหมึก (Squid, Octopus, Cephalopods) เช่น ปลาหมึกกระดอง (Cuttlefish)	<input type="checkbox"/>	<input type="checkbox"/>	<input checked="" type="checkbox"/>
11. นมและผลิตภัณฑ์ (Milk and Dairy Products) รวมทั้ง Lactose	<input checked="" type="checkbox"/>	<input type="checkbox"/>	<input type="checkbox"/>
12. ไข่และผลิตภัณฑ์ (Egg and Egg Products)	<input checked="" type="checkbox"/>	<input type="checkbox"/>	<input type="checkbox"/>
13. ซัลเฟอร์ไดออกไซด์ และซัลไฟต์ (Sulfer Dioxide and Sulfite)	<input type="checkbox"/>	<input checked="" type="checkbox"/>	<input type="checkbox"/>
14. มัสตาร์ดและผลิตภัณฑ์ (Mustard/Mustard Seed and Products)	<input type="checkbox"/>	<input checked="" type="checkbox"/>	<input type="checkbox"/>

ถ้ารับลูกค้า:

ผู้ขอรับข้อมูลที่ระบุไว้ในเอกสารฉบับนี้

ลายเซ็นลูกค้า

วันที่ _____

ถ้ารับบริษัทซิโนวา:

ผู้แทนจากบริษัท Synova

ลายเซ็นผู้แทน

วันที่ _____

ข้อกำหนดผลิตภัณฑ์ (Product Specification Sheet)

SYNOVA

ข้อกำหนดเพิ่มเติม

UNCONTROLLED COPY

คุณค่าทางโภชนาการ (Nutrition)

จากการคำนวณเทียบค่าสารอาหารมาตรฐาน

Nutrition Facts

Serving size: 60 g

Servings: 1

Amount per serving

Calories 176

% Daily Value*

Total Fat 10g 13%

Saturated Fat 6.2g 31%

Cholesterol 34mg 11%

Sodium 364mg 16%

Total Carbohydrate 16.6g 6%

Dietary Fiber 0.6g 2%

Total Sugars 1.7g

Protein 5g

Vitamin D 7mcg 34%

Calcium 25mg 2%

Iron 1mg 6%

Potassium 43mg 1%

*The % Daily Value (DV) tells you how much a nutrient in a food serving contributes to a daily diet. 2,000 calorie a day is used for general nutrition advice.

คำกล่าวอ้างเชิงผลิตภัณฑ์เพิ่มเติม (Additional Function Claim)

- | | | | | | |
|--------------------------|-----------------|-------------------------------------|----------------------|--------------------------|-------|
| <input type="checkbox"/> | Vegan | <input type="checkbox"/> | No Egg | <input type="checkbox"/> | Other |
| <input type="checkbox"/> | Low Fat | <input checked="" type="checkbox"/> | No Margarine | | |
| <input type="checkbox"/> | Low Sugar | <input type="checkbox"/> | No MSG | | |
| <input type="checkbox"/> | No Preservative | <input type="checkbox"/> | No Artificial Colour | | |
| <input type="checkbox"/> | No Milk | <input type="checkbox"/> | Contain Real Friut | | |

เลขสารบอาหาร (FDA No.):

10-1-03350-5-0708

สำหรับลูกค้า:

ผู้ยอมรับข้อมูลที่ระบุไว้ในเอกสารฉบับนี้

ลายเซ็นลูกค้า

วันที่ _____

สำหรับบริษัทซินโนวา:

ผู้แทนจากบริษัท Synova

ลายเซ็นผู้แทน

วันที่ _____